

PROMESSE DE BIEN-ÊTRE

Spa Menu

Spa d'altitude L'Ô des Cimes 1652 m.



*Gd Hôtel Bella-Tola & St-Luc
Val d'Anniviers
3961 St-Luc*

SPA MENU

<i>Massages</i>	<i>1</i>
<i>Soins du visage</i>	<i>2</i>
<i>Soins facialistes</i>	<i>3</i>
<i>Soins corporels</i>	<i>5</i>
<i>Le Mâle aimé</i>	<i>6</i>
<i>Soins pieds et mains</i>	<i>6</i>
<i>Épilations et colorations</i>	<i>7</i>
<i>Cures et forfaits</i>	<i>8</i>
<i>Le Rituel d'Anniviers</i>	<i>12</i>
<i>Le Rituel de Bacchus</i>	<i>16</i>
<i>Soirée Bien-Être et Saveurs</i>	<i>18</i>
<i>Soirée Massage et Saveurs</i>	<i>18</i>
<i>Petite Fugue Bien-être</i>	<i>19</i>
<i>Horaires et tarifs</i>	<i>20</i>

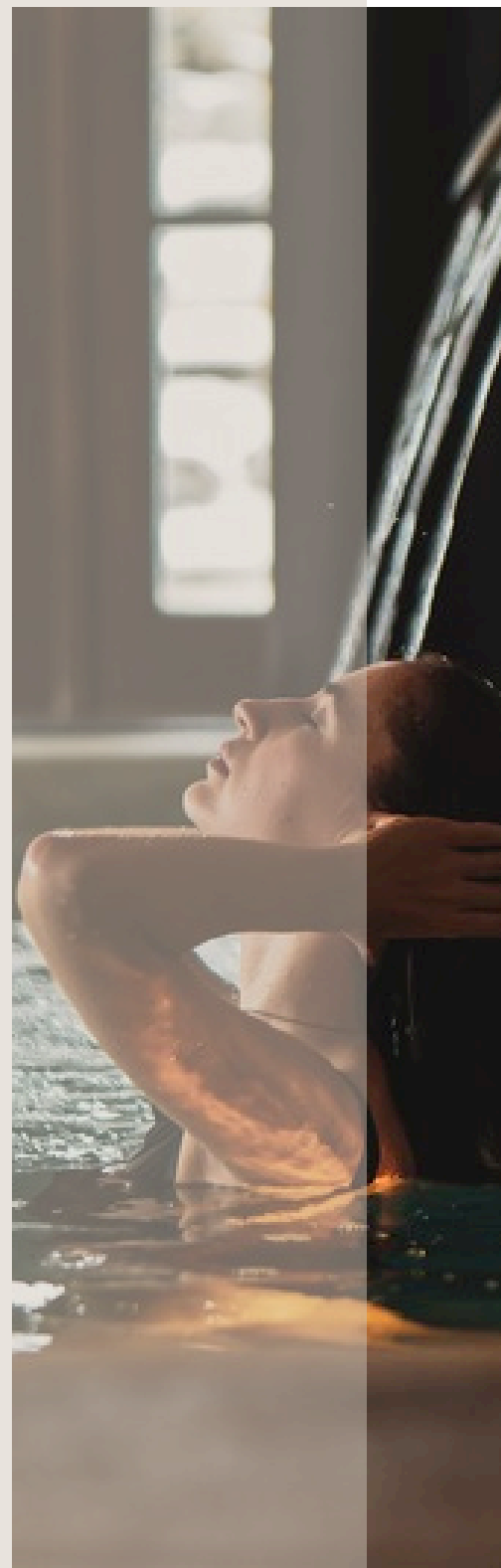

RETRAITE EN SILENCE

Ce refuge alpestre abrite L'Ô des Cimes – notre spa d'altitude de 200 m². On y célèbre les trésors de la nature. La mise en scène est réussie dans une confrontation de styles jouant sur des papiers peints panoramiques eden bleu-vert, tapis de galets, murs en pierre de taille, autant d'éléments essentiels pour oxygéner son âme.

Face aux cimes enneigées, des lits de repos aux lignes résolument épurées vous invitent au farniente sur la terrasse panoramique en bois d'ipé, plongeant votre regard dans une nature tout aussi sauvage que divine.

Laissez-vous inspirer !



MASSAGES

RELAXANT

Huile bois d'Anniviers (arolle et pin pectiné) ou Huile Spécial frisson (cèdre - patchouli- girofle - cannelle)
Massage enveloppant
à la pression sur mesure

Sfr. 150.- / 50 min.

TONIFIANT / SPORTIF

Huile remise en forme (Géranium - romarin - bois de rose)
Massage appuyé
Travail des muscles longs
Décontractant musculaire, aide à la récupération après l'effort

Sfr. 150.- / 50 min.

PRÉNATAL

Huile de sésame bio
Pour femme enceinte

Sfr. 150.- / 50 min.

AMINCISSANT

Huile amincissante
(Genièvre - sauge - lavandin)
Massage sculpteur,
drainant et raffermissant

Sfr. 150.- / 50 min.

AYUVERDA / ABHYANGA

Huile de sésame bio
Massage traditionnel indien
Effet relaxant
et améliore l'élimination des toxines

Sfr. 260.- / 110 min.

CRÂNIEN, MAINS & PIEDS

Huile de sésame bio
Stimule les points énergétiques

Sfr. 150.- / 50 min.

RÉFLEXOLOGIE PLANTAIRE

Huile de sésame bio
Agit sur les différents organes
du corps afin de localiser les
tensions et rétablir l'équilibre

Sfr. 150.- / 50 min.

AUX POCHONS DE FLEURS

Huile bois d'Anniviers
*Fleurs du Val d'Anniviers - achillée-
alchémille - géranium sauvage*
- pensée sauvage
Effet régénérant et cicatrisant

Sfr. 185.- / 50 min.

AUX PIERRES CHAUDES DES RIVIERES

Galets de gneiss chauds issus du lit de la
Navizence (Val d'Anniviers)
Effet revitalisant et relaxant

Sfr. 220.- / 80 min.

HOT STONE

Pierres volcaniques de basalte
chaudes
Effet relaxant et énergisant

Sfr. 220.- / 80 min.

ADD-ONS

Personnalisez votre expérience bien-être en ajoutant
à votre massage un supplément visage / Sfr. 35.-

/ Patch yeux anti-âge Cernes, poches et ridules atténués

/ Masque membrane visage lumière

Effet coup d'éclat pour une peau visiblement plus lumineuse et élastique

SOINS DU VISAGE

"PRÉLUDE ALPIN" ALPEOR

Pour tous types de peau. Soin découverte mixte coup d'éclat pour une peau parfaitement nettoyée et une sensation de pure fraîcheur - Idéal pour découvrir les bienfaits des actifs issus des plantes alpines suisses

*Démaquillage - Nettoyage Profond -
Peeling Adapté - Masque Rescue Purifiant
OU Masque Jeunesse selon type de peau -
Massage relaxant Alpeor -
Hydratation Finale*

Sfr. 185.- / 50 min.

SOIN À LA TERRE GLACIÈRE

Pour les peaux grasses à tendance acnéiques. Soin Purifiant avec un gommage doux aux fleurs de la montagne et un masque détoxifiant à l'argile glacière 100% naturelle et bio issue des entrailles du glacier de Moiry

*Démaquillage - Gommage aux fleurs -
Effleurages - Masque à l'argile glacière de Moiry - Hydratation finale*

Sfr. 185.- / 50 min.

VISAGE DIVIN – VINOThÉRAPIE

Pour tous types de peau, sauf peaux sensibles Soin 100% naturel et bio issu du vignoble de Sierrre. Gommage au marc de raisin et masque à la lie de Pinot Noir. Soin qui prévient le relâchement cutané, aux vertus anti oxydantes et anti inflammatoires

*Démaquillage - Gommage doux - Effleurages -
Masque à la lie de Pinot Noir - Hydratation*

Sfr. 185.- / 50 min.

SOIN PEELING "EFFET PEAU NEUVE" ALPEOR

Pour tous types de peau. Soin Peeling aux acides de fruits et acide glycolique qui ravive l'éclat, réoxygène la peau et lisse les traits - Unifie le teint, gomme les aspérités et les signes de fatigue pour un teint lumineux.

*Démaquillage - Nettoyage Profond -
Solution Peeling - Peeling Enzymatique -
Stimulation cutanée - Masque Membrane
Lumière & Eclat - Drainage esthétique -
Hydratation Finale*

Sfr. 250.- / 80 min.

Nouveauté 2025

PREMIUM ANTI-ÂGE "ULTITUDE" – ALPEOR

Le nouveau soin trois en un pour réparer les signes du temps. Soin Premium complet aux multi-bénéfices anti-âge, lisse les rides et unifie le teint, améliore la fermeté et l'élasticité de la peau, le volume est restauré.

*Démaquillage - Nettoyage Profond -
Gommage Anti-âge - Masque Jeunesse visage et yeux - Massage facesculpt et cryo -
Masque collagène pro et massage des bras -
Hydratation Ultitude finale*

Sfr. 290.- / 80 min.

** Une extraction peut être réalisée sur demande dans tous les soins visages proposés.*

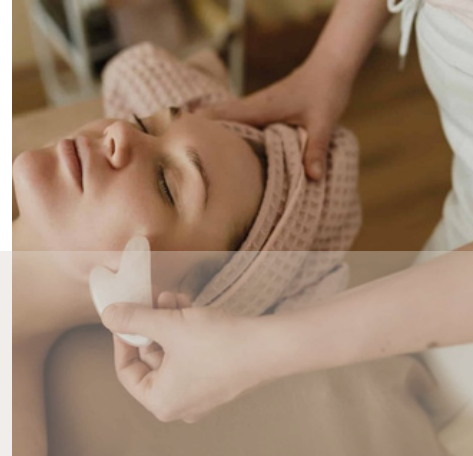

LES SOINS FACIALISTES

*Des massages sculptants du visage
qui atténuent visiblement les signes du temps.*

KOBIDO

Art ancestral japonais prodigué grâce à différentes pressions et gestuelles. Il en résulte de multiples bienfaits. Véritable lifting naturel, les traits sont lissés, le teint éclatant.

Le Kobido permet de relancer la micro circulation du visage, de donner de l'éclat à la peau, de favoriser la production de collagène naturel, de diminuer les rides et ridules, de repulper la peau et d'éliminer les toxines.

Au cours d'une séance Kobido, le visage est nettoyé, hydraté et énergisé grâce à la stimulation des méridiens.

Pratiqué régulièrement, le Kobido permet de combattre le vieillissement du visage en diminuant les effets de la fatigue et du stress sur les rides d'expression et en luttant contre le relâchement cutané.

Sfr. 240.- / 50 min.

GUA SHA

Le Gua Sha est un outil plat et lisse en pierres précieuses, très glorieux en médecine traditionnelle chinoise: il aspire à harmoniser les énergies du corps et de l'esprit pour un lâché prise absolu.

Il apporte de l'éclat au teint, détoxifie, sculpte et lift les traits du visage.

Le gua sha agit sur les tissus profonds, il permet d'attraper en profondeur la fibre musculaire et offre ainsi une action sculptante et liftante plus poussée. La forme de la pierre gua sha permet de travailler avec précision les contours du visage.

Sfr. 240.- / 50 min.

**Tarif forfaitaire pour une « Cure Facialiste » Sfr. 612.- (3 séances à choix).*



ALPEOR

Prônant « la cure de beauté made in Switzerland » Alpeor prolonge une tradition locale et familiale, qui débute dans les années 1950, au sein de la Clinique du bien-être Mirabeau à Montreux.

La marque propose aujourd'hui des soins efficaces issus de cette tradition combinée à l'excellence scientifique moderne, avec une ligne experte qui répare durablement les dommages liés au vieillissement cutané ou causés par le stress de la vie urbaine. Toute la rigueur et le charme suisses sont concentrés dans ces soins qui mêlent ingrédients d'avant-garde, complexes actifs exclusifs issus des plantes de la région et eau pure des Alpes.

Percer les mécanismes intimes du vivant, emprunter le pouvoir des plantes, reproduire leurs incroyables vertus pour les transmettre à votre peau. La recherche Alpeor fait appel à pas moins de trois disciplines scientifiques (phytothérapie, phytochimie et dermatologie) pour créer des soins technologiques et innovants inspirés du génie de la nature. Cette démarche pluridisciplinaire permet à nos experts scientifiques de maîtriser les origines du vieillissement et de faire émerger du végétal les solutions anti-âge de demain.



SOINS CORPORELS

GOMMAGE AU SEL "BOIS D'ANNIVIERS"

Gommage suivi d'une hydratation du corps avec effleurages à l'huile Bois d'Anniviers. Ce sel extrait du cœur des Alpes suisses aide à la cicatrisation, il est antiseptique, astringent, active la régénération cellulaire. Il s'agit d'un sel riche en sels minéraux et oligo-éléments. Mélangé avec l'huile "Bois d'Anniviers" (arolle et pin pectiné)

Sfr. 185.- / 50 min.

COMPLEXE TONIFIANT

Gommage au sel des Alpes suisses suivi d'un massage tonifiant aux huiles essentielles de géranium et romarin "Remise en forme"

Sfr. 220.- / 80 min.

COMPLEXE "MINCEUR DES PRAIRIES" – ALPEOR –

Enveloppement chauffant minceur suivi d'un massage amincissant à la gelée et huiles essentielles Alpeor. L'effet chauffant permet d'activer la micro circulation. L'effet « peau d'orange » s'atténue et les capitons graisseux diminuent

Contient de l'algue des neiges favorisant la production de collagène. Défibrose la cellulite et active les facteurs de longévité des cellules

Sfr. 250.- / 80 min.

LE MÂLE AIMÉ

MASSAGE MUSCULAIRE – SPORTIF

Massage appuyé

Travail des muscles longs

Huile spécifique géranium - romarin - bois de rose

Sfr. 150.- / 50 min.

COMPLEXE TONIFIANT

Gommage au sel des Alpes suisses suivi d'un massage tonifiant aux huiles essentielles de géranium et romarin "Remise en forme"

Sfr. 220.- / 80 min.

MASSAGE "L'ALPINISTE"

Huile de sésame bio

Massage du dos et des trapèzes suivi d'un massage du cuir chevelu.

Sfr. 150.- / 50 min.

PRÉLUDE ALPIN AU MASCULIN ALPEOR

Soin visage pour tous types de peau. Soin découverte mixte coup d'éclat pour une peau parfaitement nettoyée et une sensation de pure fraîcheur.

Idéal pour découvrir les bienfaits des actifs issus des plantes alpines suisses

Nettoyage Profond - Peeling Adapté - Masque Rescue Purifiant OU Masque Jeunesse selon type de peau - Massage Relaxant Alpeor

Sfr. 185.- / 50 min.

SOINS PIEDS & MAINS

SOIN DES PIEDS ALPIN

Bain de pied au sel des Alpes et soin (ongles, cuticules, callosités) (50 min.) 150.-

SOIN DES MAINS ALPIN

Bain de main au sel des Alpes et soin (ongles, cuticules) (50 min.) 150.-

ÉPILATIONS & COLORATIONS

ÉPILATIONS

<i>Aisselles (15 min.)</i>	40.-
<i>Maillot classique (15 min.)</i>	45.-
<i>Maillot intégral (45 min.)</i>	75.-
<i>Demi-jambes (30 min.)</i>	75.-
<i>Bras (30 min.)</i>	75.-
<i>Demi-jambes, aisselles, bikini (50 min.) / intégral (60 min.)</i>	120.- / 155.-
<i>Jambes, aisselles, bikini (80 min.) / intégral (90 min.)</i>	155.- / 185.-
<i>Lèvre supérieure avec cire tiède (15 min.)</i>	40.-
<i>Sourcils avec cire ou pince à épiler (15 min.)</i>	40.-
<i>Jambes entières (45 min.)</i>	105.-

COLORATIONS

<i>Teinture des cils (30 min.)</i>	45.-
<i>Teinture des sourcils y compris épilation (30 min.)</i>	55.-
<i>Teinture cils et sourcils (40 min.)</i>	75.-

CURES & FORFAITS

FORFAIT DOUCEUR CORPS & VISAGE

Ce forfait comprend:

- 1 massage relaxant aux huiles essentielles d'arolle et de pin pectiné ou cèdre, cannelle et patchouli
- 1 soin du visage *Prélude Alpin*
Pour tous types de peau.
*Démaquillage - Nettoyage Profond -
Peeling Adapté - Masque Rescue Purifiant
OU Masque Jeunesse selon type de peau -
Massage relaxant Alpeor -
Hydratation Finale*

+ 1 cadeau bien-être

Sfr. 285.- / 110 min.

CURE "VELOURS DES CIMES"

Cette cure hebdomadaire comprend:

- 1 massage relaxant aux huiles essentielles d'arolle et de pin pectiné ou cèdre, cannelle et patchouli / 50 min.
- 1 massage crânien + mains-pieds à l'huile de sésame bio / 50 min.
- 1 Rituel d'Anniviers avec doux gommage à l'achillée mille-feuille, enveloppement à l'argile glacière et massage aux pochons de fleurs / 110 min.

+ 1 cadeau bien-être

Sfr. 448.-

CURE FACIALISTE

Cette cure comprend:

- 3 soins facialistes à choix / 50 min.

Kobido ou Gua Sha

*Pour plus d'informations,
se référer à la page 3*

+ 1 cadeau bien-être

Sfr. 612.- / 3x 50 min.

CURE "FUTURE MAMAN"

Adapté aux femmes enceintes

Ce forfait hebdomadaire comprend:

- 1 massage relaxant à l'huile de sésame bio / 50 min.
- 1 soin du visage *"Prélude Alpin - Alpeor"* / 50 min.

+ 1 cadeau bien-être

Sfr. 285.-

CURE "AMINCISSANTE À L'ALGUE DES NEIGES"

Cette cure hebdomadaire comprend:

- 2 massages amincissants aux huiles essentielles de genévrier, sauge et lavandin / 50 min.
- 1 complexe "Minceur des Prairies" (Alpeor) avec enveloppement chauffant minceur suivi d'un massage amincissant au gel de massage Alpeor. Contient de l'algue des neiges favorisant la production de collagène. / 80 min.
- 1 menu Detox
- + 1 cadeau bien-être

Sfr. 476.-

CURE "DIVIN VIGNOBLE"

Ce forfait hebdomadaire comprend:

- 1 soin du visage "Visage Divin" Programme Vinothérapie 100 % bio / 50 min.
- 1 massage énergisant aux pierres chaudes des rivières / 80 min.
- 1 rituel de Bacchus pour le corps avec gommage au marc de Cornalin, enveloppement à la lie de pinot noir et massage à l'huile de pépins de raisins bio / 80 min.
- + 1 cadeau bien-être

Sfr. 532.-

CURE "DES VIGNES AU GLACIER"

Ce forfait hebdomadaire comprend:

- 1 gommage au sel bois d'Anniviers suivi d'une hydratation du corps / 50 min.
- 1 massage énergisant aux pierres chaudes des rivières / 80 min.
- 1 complexe "Minceur des Prairies" (Alpeor) avec enveloppement chauffant minceur suivi d'un massage amincissant au gel de massage Alpeor. Contient de l'algue de neiges / 80 min.
- 1 soin du visage "Visage Divin" Programme Vinothérapie 100 % bio / 50 min.
- 1 Rituel d'Anniviers (soin signature 100 % naturel et bio issu de notre expérience et des bénéfices de la nature environnante, avec gommage à l'achillée mille-feuille, enveloppement à l'argile pure du glacier de Moiry, massage aux pochons de fleurs alpines du Val d'Anniviers / 110 min.
- + 1 cadeau bien-être

Sfr. 856.-



NOTRE SOIN SIGNATURE

- Inspiré de notre région -



RITUEL D'ANNIVIERS

L'idée de vous proposer le « Rituel d'Anniviers » m'est venue tout naturellement. A force de se balader dans les pâturages de montagne en compagnie de Rose mon herboriste préférée, j'ai compris que nous ne pouvions pas rester indifférents à la richesse de la nature environnante.

Que de trésors dissimulés ici et là, sur les abords des chemins ou dans les prairies fleuries. Tout particulièrement, l'achillée millefeuille nous a séduits par ses vertus aseptisantes et astringentes. Elle est cueillie dès les premiers jours d'été en grands bouquets décoratifs. Une fois les fleurs fanées, nous les faisons sécher la tête en bas et les gardons précieusement dans notre grenier à l'abri de la lumière et de l'humidité. C'est ici que se trouvent nos réserves pour alimenter notre spa jusqu'à la prochaine saison. Lors du gommage à l'achillée millefeuilles, nos thérapeutes utilisent uniquement les sommités pourvues de petites graines qui roulent délicatement sous la main pour une exfoliation toute en douceur. On dit que les bouquets d'achillées suspendus au-dessus du lit portent bonheur aux couples pendant 7 ans !

Puis, l'argile du glacier de Moiry est si bienfaisante pour les articulations. Lorsque j'étais enfant, nous en apportions à mon grand-père pour en faire des cataplasmes afin d'apaiser les douleurs dans ses genoux. L'eau qui coule sous le glacier est riche en particules minérales, ces dernières se déposent tout naturellement dans un petit lac formé au pied du glacier. L'automne venu, équipés de petites pelles, pieds nus, nous remplissons nos seaux afin de constituer nos réserves pour l'hiver. Nous profitons de la douceur des rayons du soleil pour faire sécher en fines couches cette précieuse argile glacière qui sera par la suite à nouveau hydratée et utilisée pour l'enveloppement lors du Rituel d'Anniviers.

La dernière phase de ce rituel fait la part belle à la flore alpine. Qui aurait pensé que la nature est si généreuse et que l'on y trouve tout ce dont notre peau a besoin ? Pétales d'églaïniers, pensées sauvages, anthyllides vulnérables et plantain sont cueillis à la belle saison par nos petites mains et séchées délicatement sur des grands draps au grenier. A l'entre-saison, nous en profitons pour confectionner de petites bourses de fleurs qui seront trempées dans de l'huile chaude de pépins de raisin afin de laisser dégorger leurs vertus étonnantes lors d'un doux massage.

Anne-Françoise Buchs, créatrice de soins au naturel

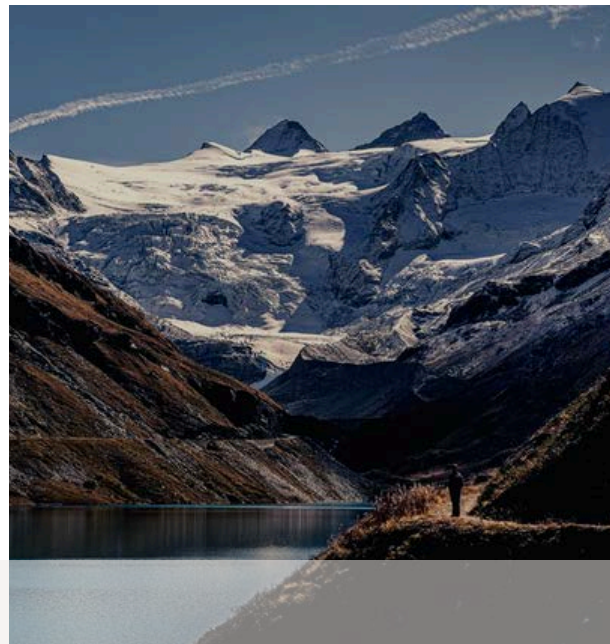

RITUEL D'ANNIVIERS

*Un moment de détente pour vous remettre
de tensions musculaires et articulaires*

10'

Bain vapeur aux senteurs de pin pour
détendre votre peau

25'

Gommage à l'achillée millefeuille

25'

Enveloppement à la terre glacière de Moiry.
Apaise les douleurs musculaires

50'

Massage relaxant aux pochons de fleurs
d'Anniviers, un mélange de fleurs
aromatiques d'Anniviers

&

Une infusion de thym frais de notre jardin, aux
vertus antiseptiques, idéale pour aider à la
guérison d'affection de la sphère pulmonaire

Sfr. 260.- / 110 minutes

12



PROMESSE DE LA VINOOTHÉRAPIE

- *Tout en raisin* -

RETOUR AUX SOURCES

C'est dans mes souvenirs d'enfance que j'ai puisé l'inspiration nécessaire à ce nouveau projet. Le temps passé dans les vignes familiales où se mêlaient le labeur quotidien des grands et le respect de la nature ont fait jaillir ce rituel sublime.

Riche en odeurs et sensations, la vigne est porteuse de nombreux bienfaits.

Je me souviens de la sève ruisselant sur nos doigts lors de la taille printanière, de l'odeur de la fleur de vigne en mai, du goût des vrilles que l'on croquait distraitement, de l'odeur du feuillage froissé dans nos mains, du parfum des fleurs de liseron et de l'amarante jonchant la terre fraîchement labourée, des vendanges sous le soleil du Valais et du bourdonnement des abeilles sur le fruit mûr !

Autant d'émotions stimulantes pour porter ce projet aux portes de notre spa.

Grâce à la collaboration avec l'encaveur de Sierre Maurice Zufferey et de mon frère Christian, nous avons sélectionné le marc de Cornalin lors de la dernière vendange.

Les lies de pinot noir issues du soutirage dans le tonneau ont été asséchées au soleil de st-Luc à 1652 m d'altitude.

Bénéficiant de la tonicité de l'air et des rayons du soleil agissant comme un purifiant naturel.

Il est devenu urgent et évident pour moi de puiser dans ce terroir de proximité pour vous faire partager les bienfaits de la vigne... et par la même occasion quelques uns de mes souvenirs d'enfance.

Laissez-vous inspirer !

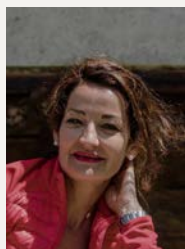

Anne-Françoise Buchs



LA VINOThÉRAPIE

L'emploi du raisin en cosmétologie remonte au XVII^e siècle, à la cour de Louis XIV, où il était mode de s'appliquer du vin vieilli sur le visage pour donner au teint de l'éclat.

En fait, le vin rouge doit ses propriétés protectrices à sa grande richesse en antioxydants naturels : Tanins , flavonoïdes.

Ils protègent les parois des vaisseaux sanguins et par leur effet antioxydant ont une action favorable sur le taux de cholestérol.

Le pépin de raisin possède aussi de nombreuses vertus grâce aux polyphénols riches en vitamine E, qui ont le pouvoir de renforcer la protection naturelle de l'épiderme et de lutter efficacement contre les radicaux libres, responsables à 80 % du vieillissement cutané.

La levure de vin est à la fois apaisante et cicatrisante, elle renforce les défenses de notre peau.

Le raisin est riche en sucres directement assimilables ainsi qu'en vitamines, sels minéraux, acides et oligo-éléments. Cette richesse en fait un excellent aliment énergétique.

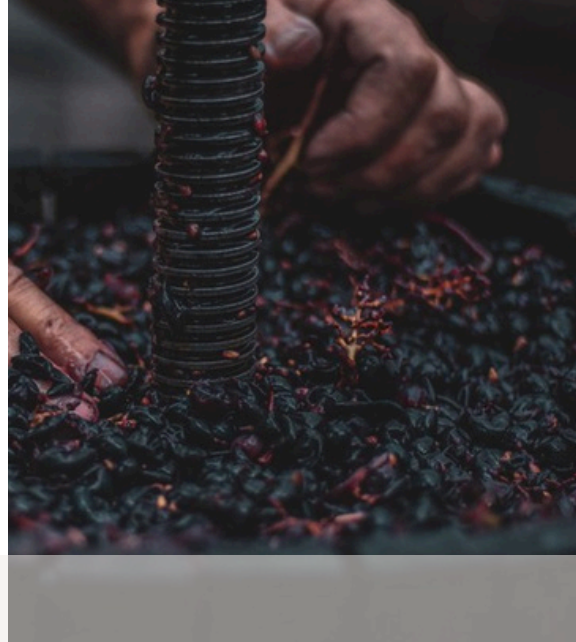

RITUEL DE BACCHUS

Pour celles qui font confiance à la nature

10'

Bain vapeur aux senteurs de pin pour détendre votre peau

25'

Exfoliation au marc de raisin

Ce marc de Cornalin a été sélectionné pour nous par le vigneron. Exemptée des rafles, la pulpe de raisin déshydratée au pressoir est séchée au soleil d'Anniviers. Les pépins sont aussi utilisés dans ce mélange pour augmenter les effets gommants

25'

Enveloppement corporel à la lie de pinot noir

Levure de pinot noir issue de cave artisanale - eau pure des Alpes et larme de pinot noir

Apaisante - cicatrisante - antioxydante - régénérante - et renforce les défenses de notre peau

50'

Massage à l'huile de pépins de raisin bio ultra fine

*L'huile de pépin de raisin bio est connue pour ses fonctions nourrissantes et adoucissantes. Parfum naturel agrémenté d'une macération huileuse maison de feuilles de figuier des rives du Rhône
Vertus : renforcer la protection naturelle - préserve l'hydratation de l'épiderme - favorise la circulation sanguine*

&

Un jus de raisin frais bio du Valais



FORMULES BIEN-ÊTRE

*- Une journée et une soirée
rien que pour soi -*

BIEN-ÊTRE & SAVEURS

Sfr. 109.- pp

1.

Accès au SPA dès 18h.
Remise de votre panier détente avec serviette de bain, peignoir et pantoufles

2.

Dîner de 3 plats dans notre restaurant



MASSAGE & SAVEURS

Sfr. 199.- pp

1.

Accès au SPA dès 18h.
Remise de votre panier détente avec serviette de bain, peignoir et pantoufles

2.

Massage relaxant de 50 minutes

3.

Dîner de 3 plats dans notre restaurant

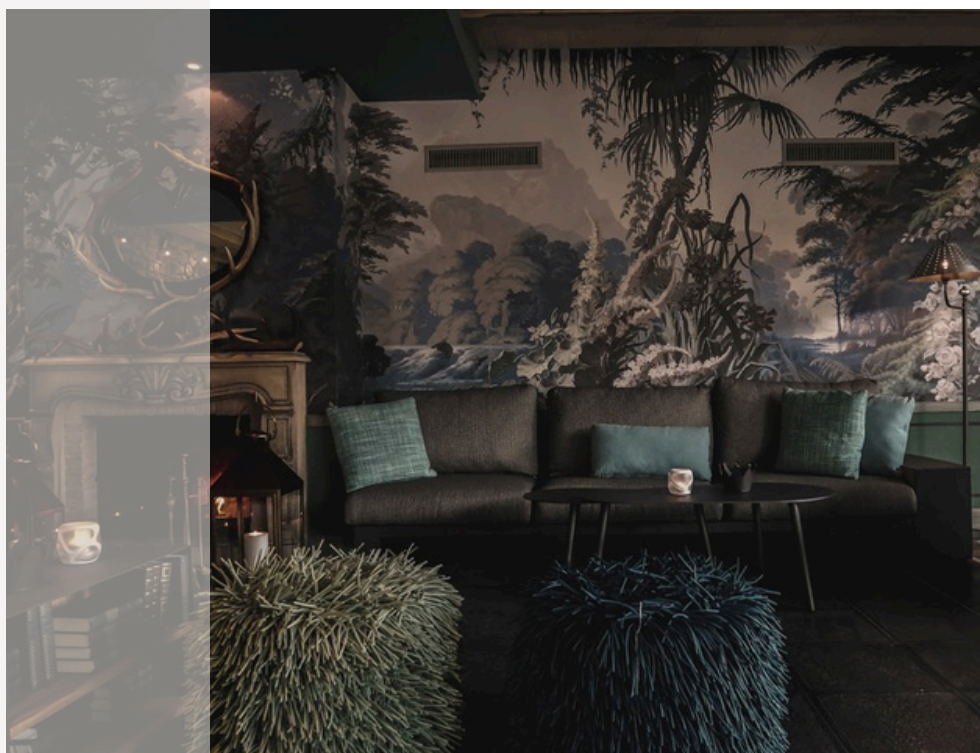

PETITE FUGUE BIEN-ÊTRE

*Une journée rien que pour soi,
tout en douceur dans un
environnement relaxant*

Sfr. 209.- pp



Café et croissant de
bienvenue



Remise de votre
panier détente avec
serviette de bain,
peignoir et pantoufles



Libre accès au SPA
pour toute la journée

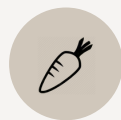

Déjeuner léger dans
la véranda y compris
eau minérale et café



Massage relaxant de
50 minutes



Goûter l'après-midi avec
choix d'infusions aux
plantes et tarte Tatin



Cadeau bien-être

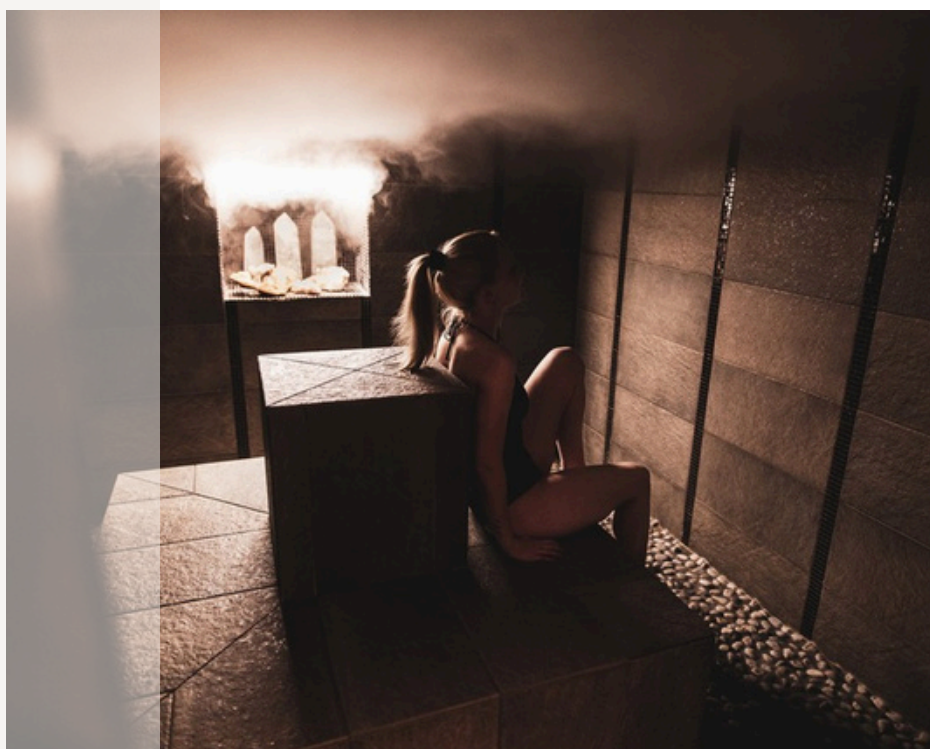

HORAIRES ET TARIFS

Pour non résidents

*Piscine, Jacuzzi, Sauna et Hammam**

10h00 - 16h00

18h30 - 20h00

** Sauna et Hammam dès 13h30*

ADULTES

1 entrée

Sfr. 60.-

5 entrées

*Sfr. 270.-***

10 entrées

*Sfr. 510.-***

ENFANTS

Accès Piscine et Jacuzzi

Sfr. 25.-

*Uniquement de 10H00 - 13H00 ****

*** Abonnement valable une saison, soit 4 mois*

Serviettes de bain, peignoir et tongues inclus

****Enfants résidents accès jusqu'à 17h30*

CONDITIONS GÉNÉRALES

Accès à la piscine et au SPA compris dans les tarifs ci-dessus avec peignoir, linge et tongues. Résidents de l'hôtel 10% de réduction sur prix ci-dessus excepté offres forfaitaires. Rabais non-cumulables.

Supplément de 45.- pour l'accès à la piscine et au spa avec peignoir, serviette de bain et pantoufles pour les soins d'une valeur inférieure à 90.- y compris.

Accès à la piscine et au SPA compris avec le sac d'accueil (peignoir, serviette de bain et pantoufles) pour les soins d'une valeur supérieure à 90.-

Toute réservation doit être garantie au moyen d'un numéro de carte de crédit (Visa ou Mastercard).

Toute annulation devra être effectuée 24h à l'avance. En cas de manquement, le soin sera entièrement facturé.

En cas d'arrivée tardive, la durée de votre massage sera raccourcie en conséquence.

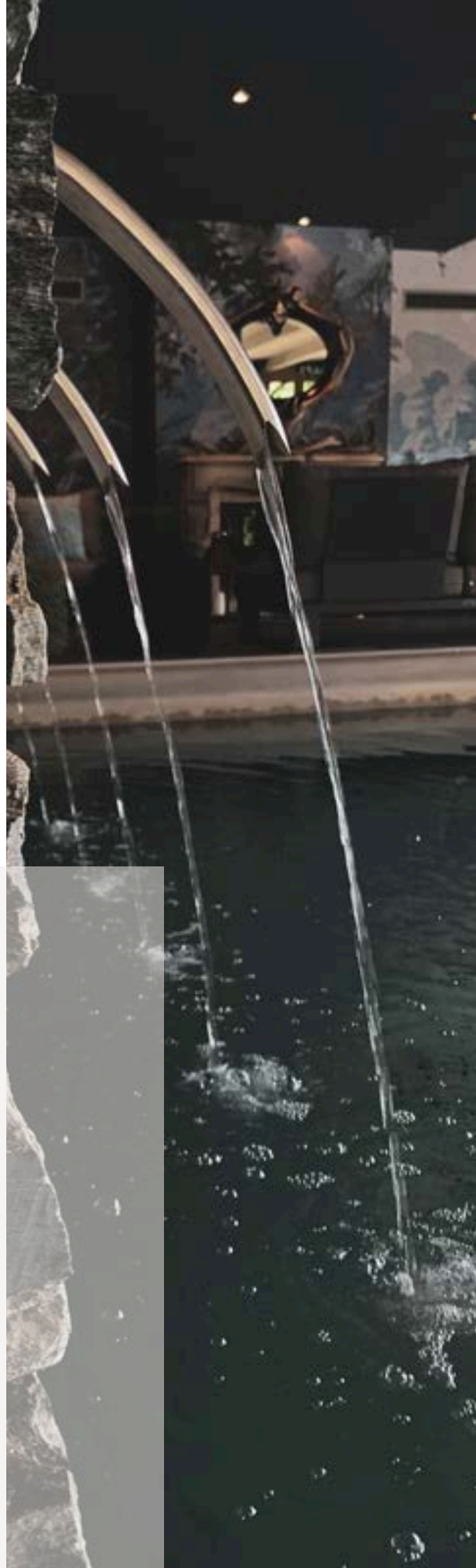



Val d'Anniviers
CH – 3961 St-Luc
www.bellatola.ch
info@bellatola.ch
+41 27 475 14 44

L'Ô DES CIMES – SPA D'ALTITUDE – 1652 MÈTRES